

【極 秘】

あおい総合調査 上野

調査報告書

青井様



【極 秘】

調 査 報 告 書

|       |                       |
|-------|-----------------------|
| 依頼者   |                       |
| 氏名    | 青井 総子 様 (以下、依頼者と略記する) |
| 住所    | 東京都台東区東上野 5 丁目 7-3    |
| 調査対象者 |                       |
| 氏名    | 青井 総一 氏 (以下、対象者と略記する) |
| 住所    | 同上                    |

調 査 種 別

浮気調査

調 査 目 的

依頼者と対象者は婚姻関係にあるが、対象者の言動行動に不審を感じた依頼者が弊所に相談し、それを受任した。  
調査目的は、対象者の不貞行為の立証である。

以上、調査の結果を以下の通り御報告致します。

令和〇年 6 月 15 日

株式会社 葵  
あおい総合調査 上野  
東京都台東区上野 7-11-7 川村ビル 402  
TEL 03-6336-6790  
探偵業届出番号 30240070 号

令和〇年6月10日 月曜日

09:00 調査班は対象者居住先であるマンション「セブンスターマンション上野」（東京都台東区東上野5丁目7-3）に到着する。

同マンション出入り口が見える位置にて監視体制に入り本日の調査を開始する。





10:38 同マンションから対象者が単身徒歩で外出すると、スマートフォンを操作しながら上野駅方面に向かう。



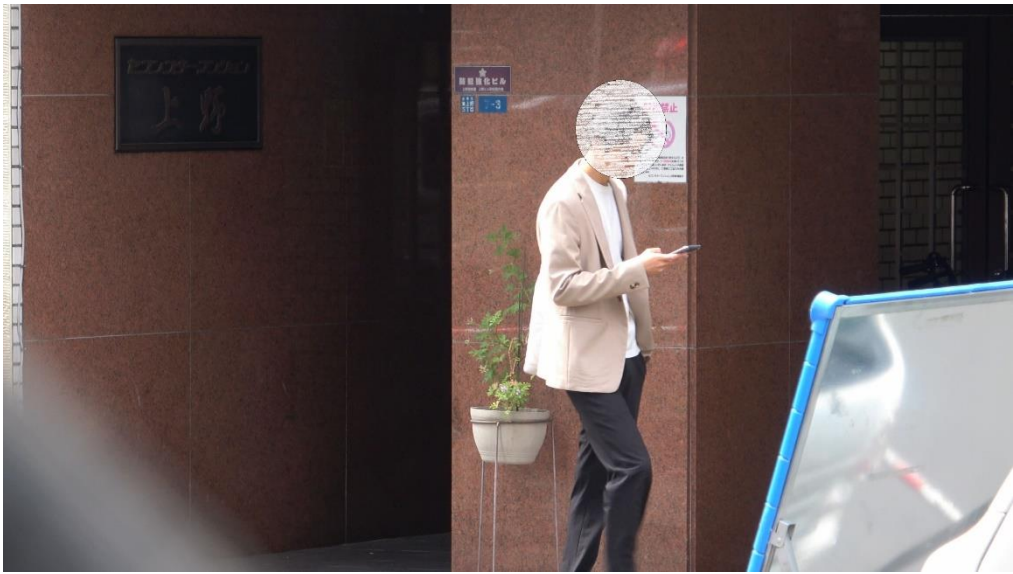

10:52 対象者はカフェ「スターバックスコーヒー アトレ上野店」（東京都台東区上野7丁目1-1）に至ると、同店テラス席に座っていた女性と合流する。

依頼者情報により、同女性が対象者の交際相手と判明する。（以下、同女性を相手女性と称す）



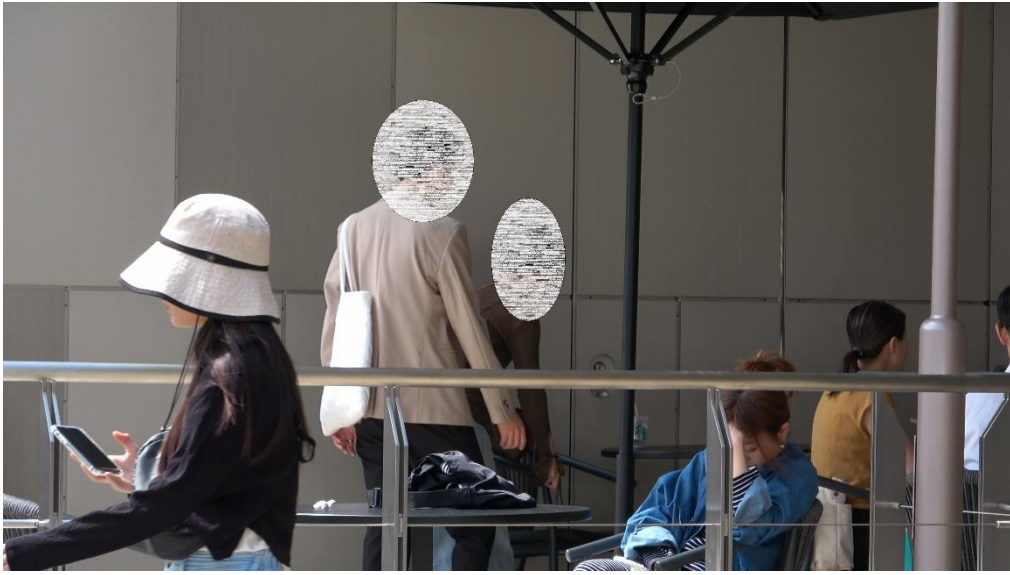



10:53 対象者及び相手女性は同店から出ると上野アメ横商店街方面に談笑しながら歩く。

時折手を繋ぎ見つめながら話す姿から仲睦まじい関係が見てとれる。





10:55 2人は上野アメ横商店街（東京都台東区上野6丁目10）を歩く。



10:59 2人は上野アメ横商店街に所在する中華料理居酒屋「平成福順」(同住所)のテーブル席に座る。





11:02 2人は瓶ビールと小籠包とチャーハンを注文して飲食する。









11:36 2人は飲食を終えると、対象者が現金で支払い同店から出る。

2人は上野アメ横商店街をJR御徒町駅方面に歩く。



11:40 2人はJR御徒町駅構内に入り改札を通過する。



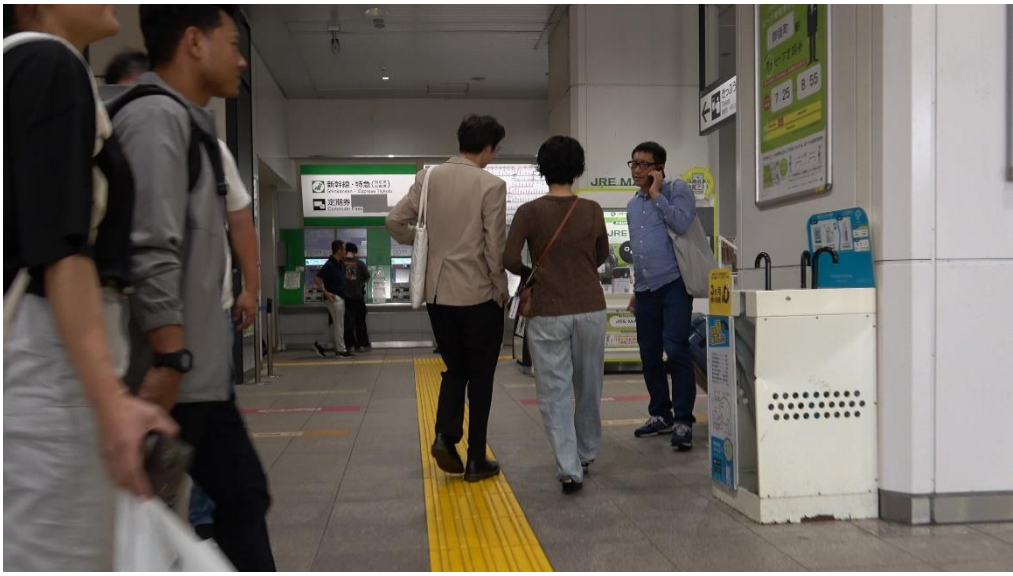

11:41 2人はJR山手線内回り3番ホームで電車を待つ。



11:44 2人は同ホームに入線した「JR山手線内回り 上野・池袋方面行き」に乗車する。



11:48 2人は車内にて楽しげに談笑する。

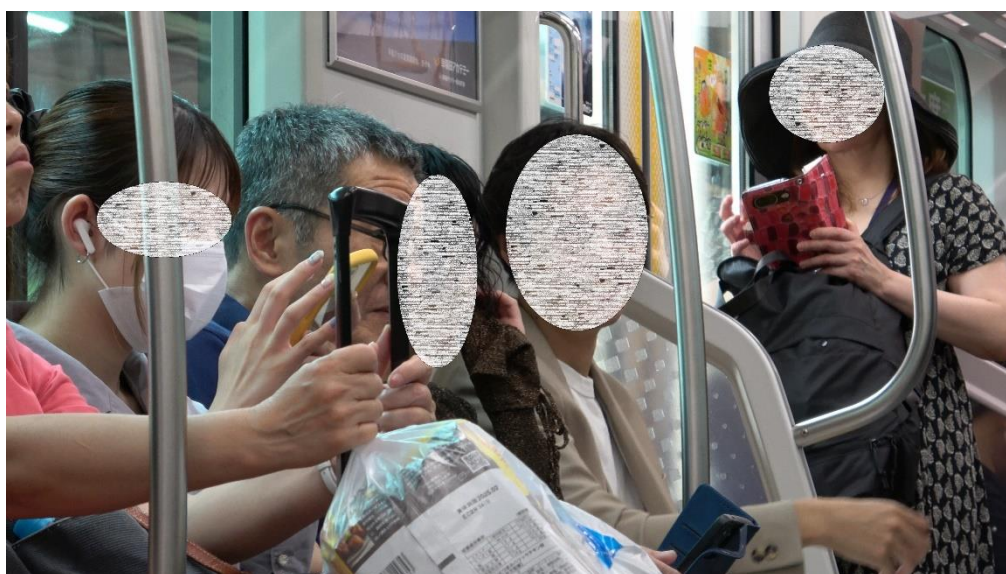

12:03 2人は同線「池袋駅」にて下車する。



12:05 2人は同駅中央1改札を通過して同駅構内を西口方面に歩く。





12:07 2人は同駅構内から、隣接するデパート「東武百貨店 池袋店」（東京都豊島区西池袋1丁目1-25）に入店する。

エスカレーターを利用して上階に移動する。



12:12 2人は同デパート7階に至り、書店「旭屋書店 池袋店」(同住所)内にて立ち読みをする。





12 : 27 相手女性は本を1冊（料理本）レジで購入する。

購入を終えると2人はエレベーターで1階に移動する。



1 2 : 3 4 2人は同デパートを後にして池袋駅西口に出る。

談笑しながら池袋北口エリアのホテル街方面に歩く。



12:41 2人は池袋駅北口エリアのホテル街を歩く。



12:43 2人はホテル「RAMSES CLASSIC」（東京都豊島区池袋1丁目1-15）に入る。

1階ロビーに所在するパネルで部屋を選びエレベーターで上階に移動する事を確認する。

同ホテルは「ラブホテル」と呼称されるホテルであり一般的に男女が性行為を行う場所である。

調査班は同ホテル出入り口が確認できる位置にて監視を継続する。

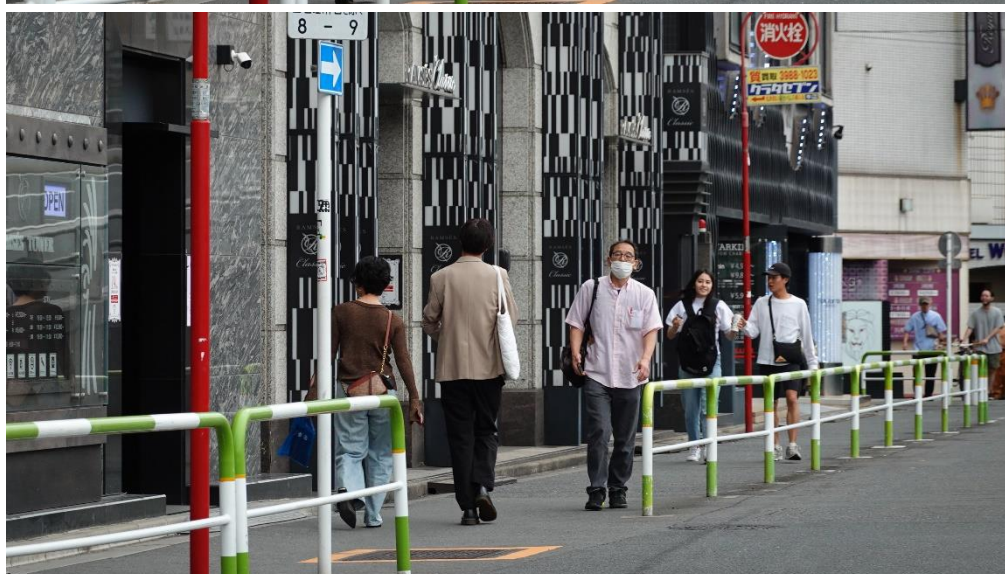
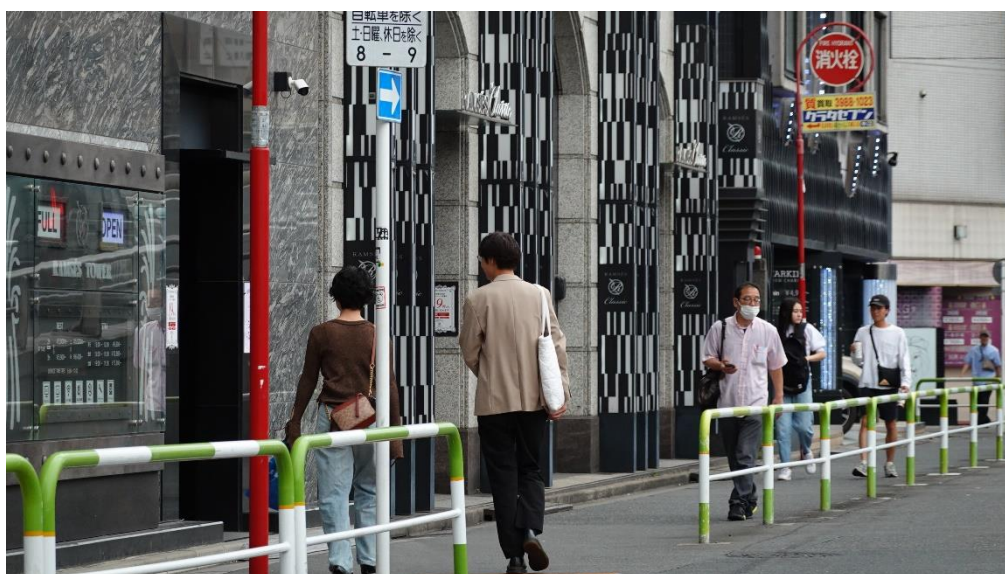







16:42 2人は同ホテルから退出して池袋駅方面に歩く。

2人は同ホテルを12時43分～16時42分まで3時間59分滞在した。





16:54 2人は池袋駅西口（北）に至ると同所にて手を振り別れる。

対象者は池袋駅方面に歩き去る。

同刻より相手女性の素性を判明すべく、相手女性の素性調査に切り替える。



16:57 相手女性は池袋駅東側と西側を繋ぐウイロード（雑司が谷隧道）を通り東口に出てサンシャイン60ビル方面に歩く。

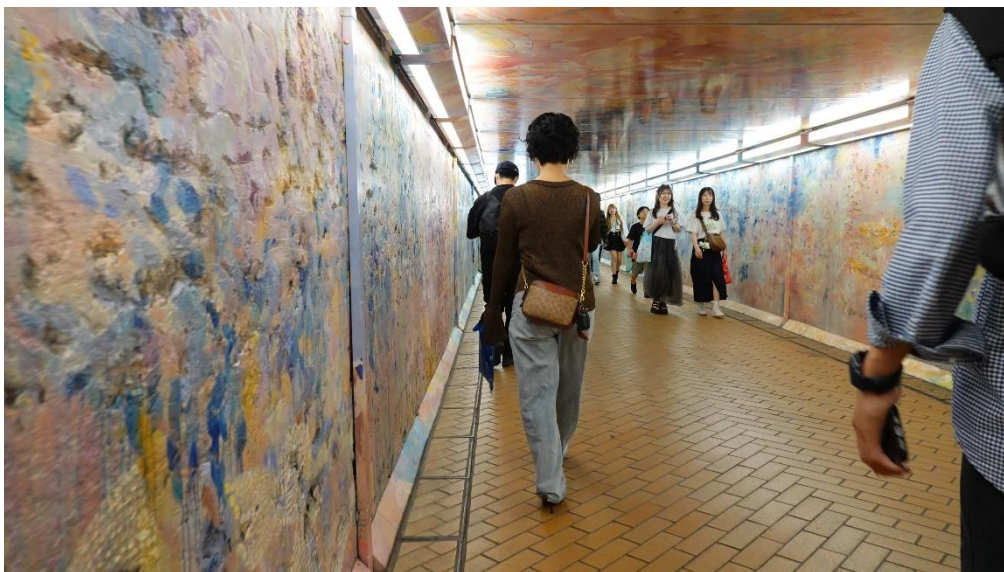



17:16 相手女性はマンション「グランメール池袋」（東京都豊島区東池袋3丁目13-12）に入り階段で3階に移動する。

同マンション300号室を解錠して中に入る。

同室を相手女性の居住先と思料し周辺を探查する。



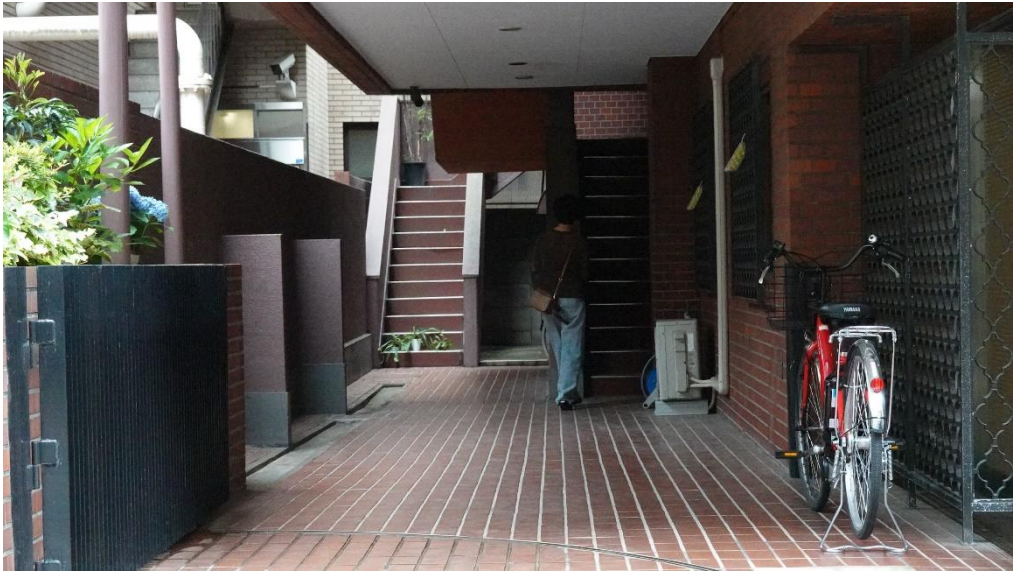
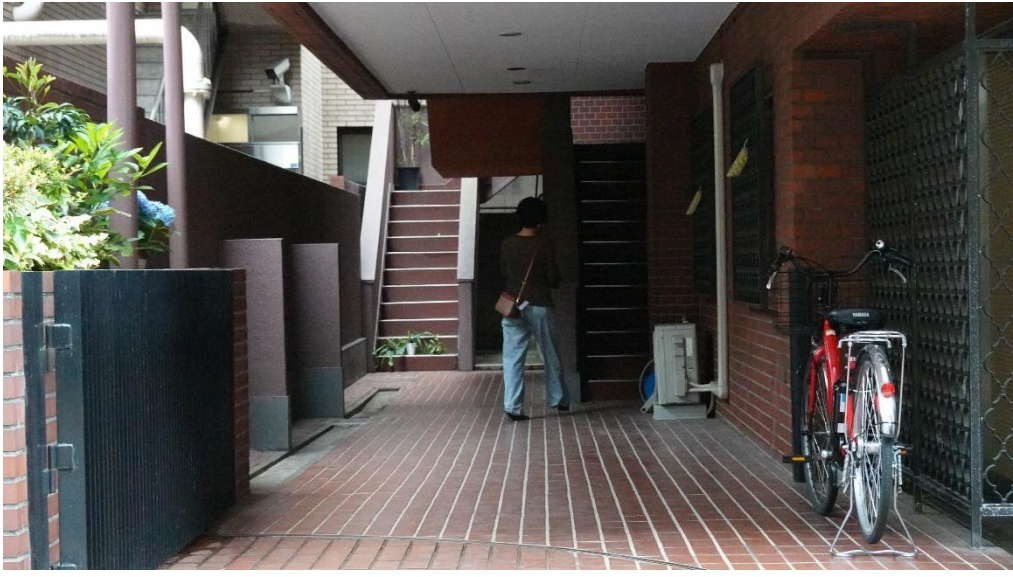



17:28 同マンション集合ポスト300号室に「株式会社〇〇」と表記されている事を確認する。

同会社ホームページを確認すると役員紹介欄に写真付きで相手女性が掲載されており、氏名と勤務先が判明する。

同刻をもって監視を解除し本日の調査を終了する。





【調査判明事項】

調査日 : 2020年6月10日 月曜日

調査時間 : 09:00~17:30

調査場所 : 対象者自宅(上野)開始~相手女性宅(池袋)終了

調査判明事項 : 不貞行為の証拠(ラブホテルの出入り)

相手女性の氏名・住所・勤務先判明

【相手女性判明事項】

氏名 : 赤井 調子

住所 : 東京都豊島区東池袋3丁目13-12

勤務先 : 株式会社 ○○ 取締役

勤務先住所 : 東京都豊島区東池袋3丁目4-3

【調査経費】

調査日 : 2020年6月10日 月曜日

電車代

御徒町~池袋 ¥178×2名

池袋~上野 ¥178×2名

経費合計 ¥712

【報告書サンプルをご覧になったお客様へ】

当報告書の調査時間は8時間30分でした。

この日の調査料金は、不貞行為と相手の素性まで判明して18万円以下のご請求になります。

安心お得プランの30時間コースであれば、8.5時間消費しても残り21.5時間残ります。

空振りの日を考慮しても、別日に数日間調査が可能となり、より証拠を収集することが可能になります。

弊社の調査は当報告書より質が下がることはございません。

質の良い浮気調査をご希望でしたら弊社にお任せください。