

【極 秘】

あおい総合調査 上野

調査報告書

〇〇 様



【極 秘】

調 査 報 告 書

依頼者	
氏名	〇〇 〇〇 様 (以下、依頼者と略記する)
住所	東京都〇〇区〇〇
調査対象者	
氏名	〇〇 〇〇 氏 (以下、本人と略記する)
住所	東京都〇〇区〇〇

調 査 種 別

素行調査

調 査 目 的

依頼者と本人は婚姻関係にあり、本人の言動行動に不審を感じた依頼者が弊所に相談、それを受任した。
調査目的は、本人の不貞行為の立証である。

以上、調査の結果を以下の通り御報告致します。

令和〇年〇月〇日

株式会社 葵
あおい総合調査 上野
東京都台東区上野 7-11-7 川村ビル 402
TEL 03-6336-6790
探偵業届出番号 30240070 号

令和〇年〇月〇日(月曜日)
10:00

本人の行動を確認すべく、居住先より本日の調査を開始する。



10:55

本人が居住先から出ると自転車に乗り〇〇駅方面へ進行する。



11:10

駐輪場に自転車を駐輪して〇〇駅へ向かう。



11 : 15

〇〇駅改札を抜けて、〇〇線〇〇行きに乗車する。



11 : 45

〇〇駅にて下車すると同駅改札を抜けて駅構内から出る。



11 : 50

〇〇駅西口ロータリーにて立ち止まり、待ち合わせをしている素振りを見せる。



12 : 00

男性が運転する車両が本人の前に停車する。
本人が車両助手席に乗り発進する。



12 : 15

本人達はファミリーレストランに入る。



13 : 20

相手男性が会計を支払い同店から出る。



13 : 30

本人達はコンビニエンスストアに入り商品を購入する。



13 : 45

本人達はホテル〇〇に入る。



16 : 15

本人達がホテル〇〇から出る。

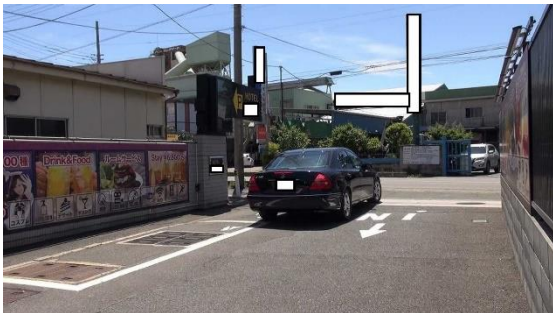

16 : 31

〇〇駅付近にて車両が停車して本人が降車する。
相手男性に手を振り、同所にて別れる。
これより相手男性の調査に切り替える。



17 : 13

戸建て住宅に車両を駐車して同住宅に入る。
同住宅を相手男性の居住先と断定。表札には【田中】と表記されており主婦用の自転車や子供のおもちゃが敷地内に置かれている事から既婚者であると推測される。
相手男性の追尾を解除すると共に本日の調査を終了する。

